



AFFIDAMENTO DEI SERVIZI DI TPL DI COMPETENZA DELL'AGENZIA MOBILITA' ROMAGNOLA

**ELENCO DEGLI IMPIANTI DI RIMESSAGGIO ADIBITI
AI SERVIZI DI TPL DI BACINO – ALLEGATO AL
DOCUMENTO DI CONSULTAZIONE**

Versione	Descrizione Contenuti	Data
1.1	Allegato al Documento di Consultazione	21 marzo 2024

INDICE

INDICE	2
STRUTTURE LOGISTICHE.....	1
1. Deposito Forlì- Via Pandolfa n. 50-52.....	1
2. Deposito Santa Sofia- Via G. di Vittorio n. 16	4
3. Deposito Cesena- Via Spinelli n. 140.....	7
4. Deposito S. Piero in Bagno- Via L. da Vinci n. 66	11
5. Piazzale attrezzato Cesenatico - Via Litorale Marina	13
6. Deposito Ravenna - Via delle Industrie n. 120.....	15
7. Deposito Rimini - Via C.A. dalla Chiesa n. 40.....	16
8. Deposito Novafeltria - Via Battelli n. 27.....	22

STRUTTURE LOGISTICHE

Le rimesse di proprietà pubblica utilizzate per il servizio di TPL di bacino sono 8, sinteticamente elencate nella tabella in basso.

Ubicazione impianto		Funzione impianto			Superficie totale	Canone di locazione 2024 (€)	Proprietà
Comune	Indirizzo	Deposito	Officina	Uffici			
Forlì	Via Pandolfa	X	X	X	15.000	471.000	FMI
Santa Sofia	Via G. di Vittorio	X			5.000	51.000	FMI
Cesena	Via Spinelli	X	X	X	9.541	380.000	ATR
S. Piero in Bagno	Via L. da Vinci	X			1.175	36.000	ATR
Cesenatico	Via Litorale Marina	X			3.900	48.000	ATR
Ravenna	Via delle Industrie	X	X	X	7.890	487.373	RH
Rimini	Via C.A. dalla Chiesa	X	X	X	30.585	580.025	PMR
Novafeltria	Via Battelli	X	X		1.203		FER

Tabella 1 Elenco impianti di proprietà pubblica adibiti ai servizi di TPL di competenza di AMR

1. Deposito Forlì- Via Pandolfa n. 50-52

Situato nel quadrante nord-est di Forlì, il deposito occupa una superficie totale di 15.000 mq. Il deposito, oltre alle pensiline di ricovero dei bus, è dotato di una palazzina uffici e di un capannone con officina attrezzata e magazzino. Esso è inoltre munito di:

- autolavaggio;
- stazione di rifornimento carburante;
- stazioni di ricarica bus elettrici;
- impianto fotovoltaico di potenza ca 100 kW.



Figura 1 Deposito via Pandolfa 50-52, Forlì



Figura 2 Deposito via Pandolfa 50-52, Forlì – localizzazione aerea



Figura 3 Deposito via Pandolfa 50-52, Forlì - mappa catastale



Figura 4 Deposito via Pandolfa 50-52, Forlì - Pianta catastale

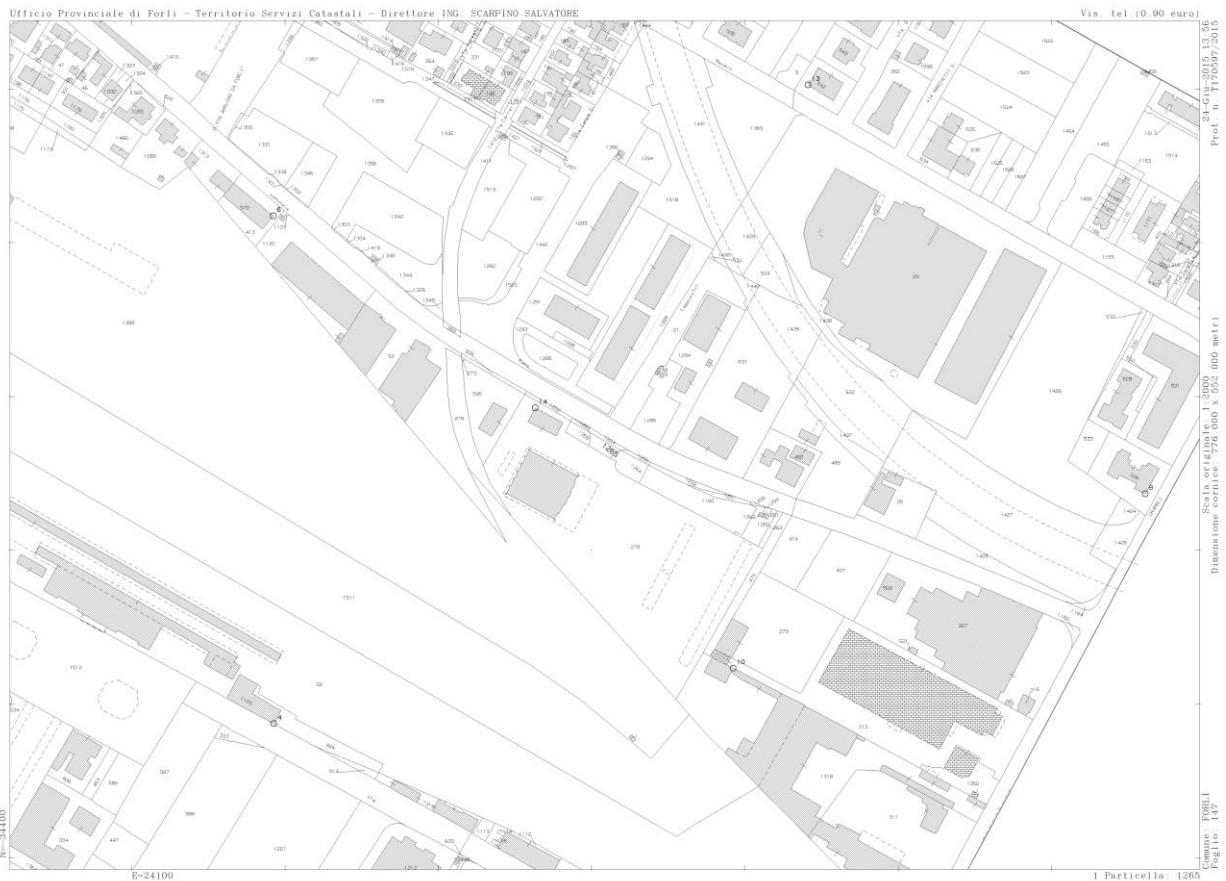

Figura 5 Deposito via Pandolfa 50-52, Forlì - Pianta, prospetto e sezioni uffici

2. Deposito Santa Sofia- Via G. di Vittorio n. 16

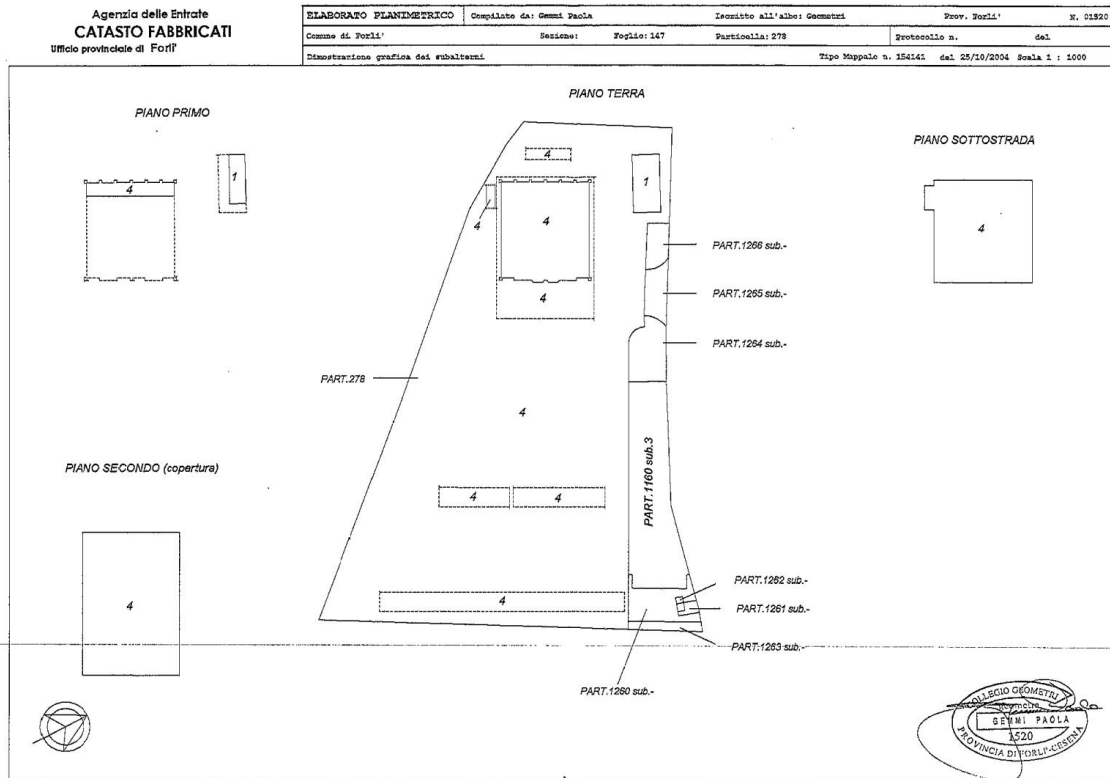
Sito a S. Sofia in via Giuseppe di Vittorio, il deposito occupa una superficie di ca 5.000 mq ed è dotato di un capannone di 750 mq riservato al rimessaggio dei bus.

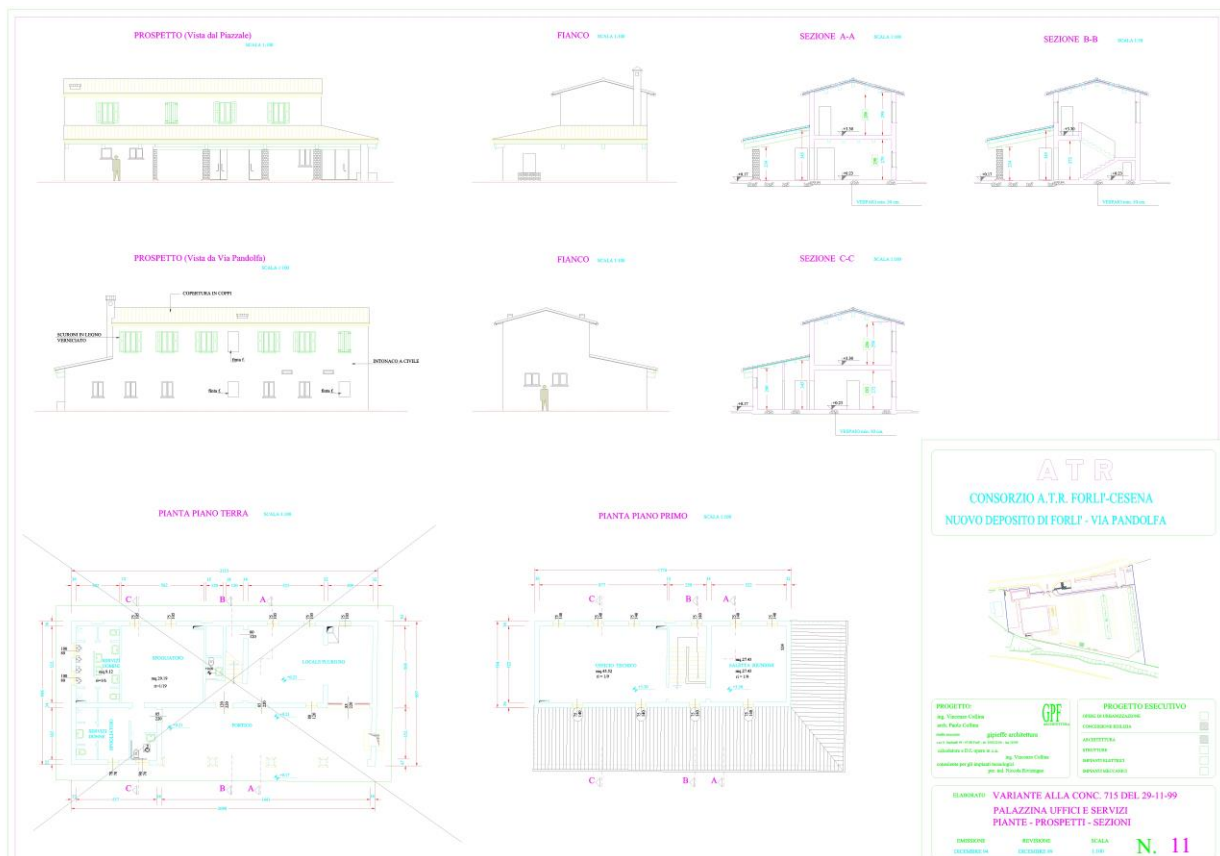

Figura 6 Deposito Santa Sofia - Via G. di Vittorio n. 16



Figura 7 Deposito Santa Sofia - Via G. di Vittorio n. 16 - localizzazione aerea



Figura 8 Deposito Santa Sofia - Via G. di Vittorio n. 16, planimetria



Figura 9 Deposito Santa Sofia - Via G. di Vittorio n. 16 - sezione e prospetto

3. Deposito Cesena- Via Spinelli n. 140

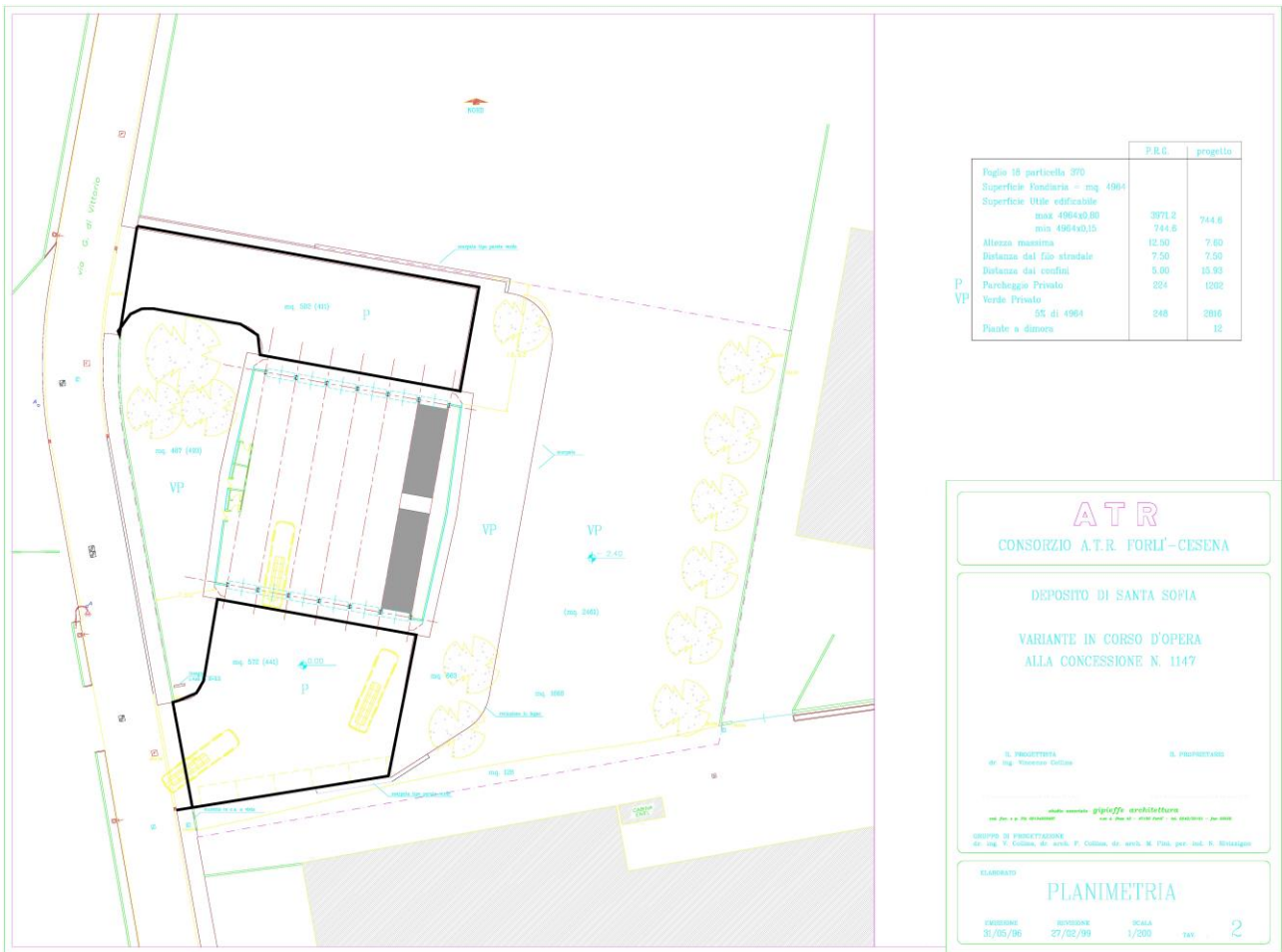
Situato nel quadrante nord-est di Cesena, il deposito occupa una superficie di ca 9.500 mq, di cui 8600 mq riservati al rimessaggio dei veicoli e 930 mq di officina. L'impianto è inoltre dotato di:

- pensiline di ricovero dei bus;
- autolavaggio;
- impianto di rifornimento carburante;
- uffici (piante catastali di seguito).

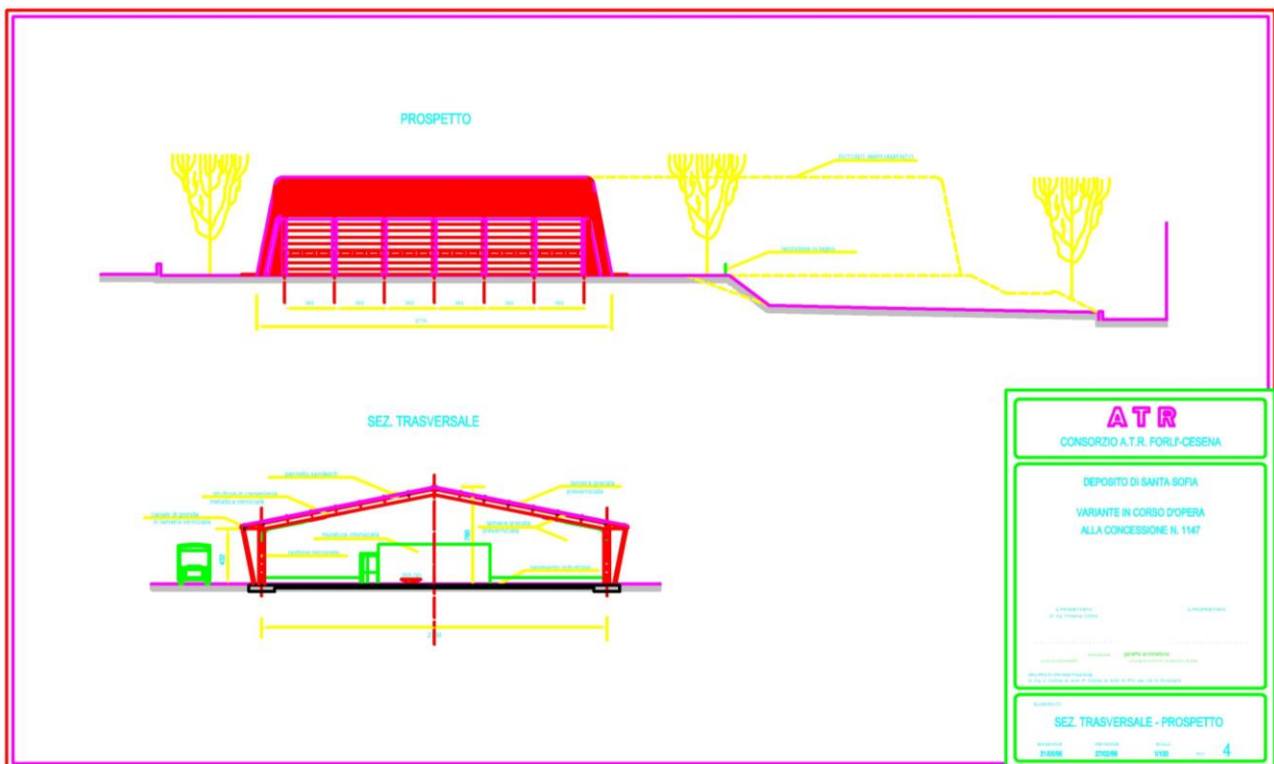

Figura 10 Deposito Cesena - Via Spinelli n. 140



Figura 11 Deposito Cesena - Via Spinelli n. 140 - localizzazione aerea

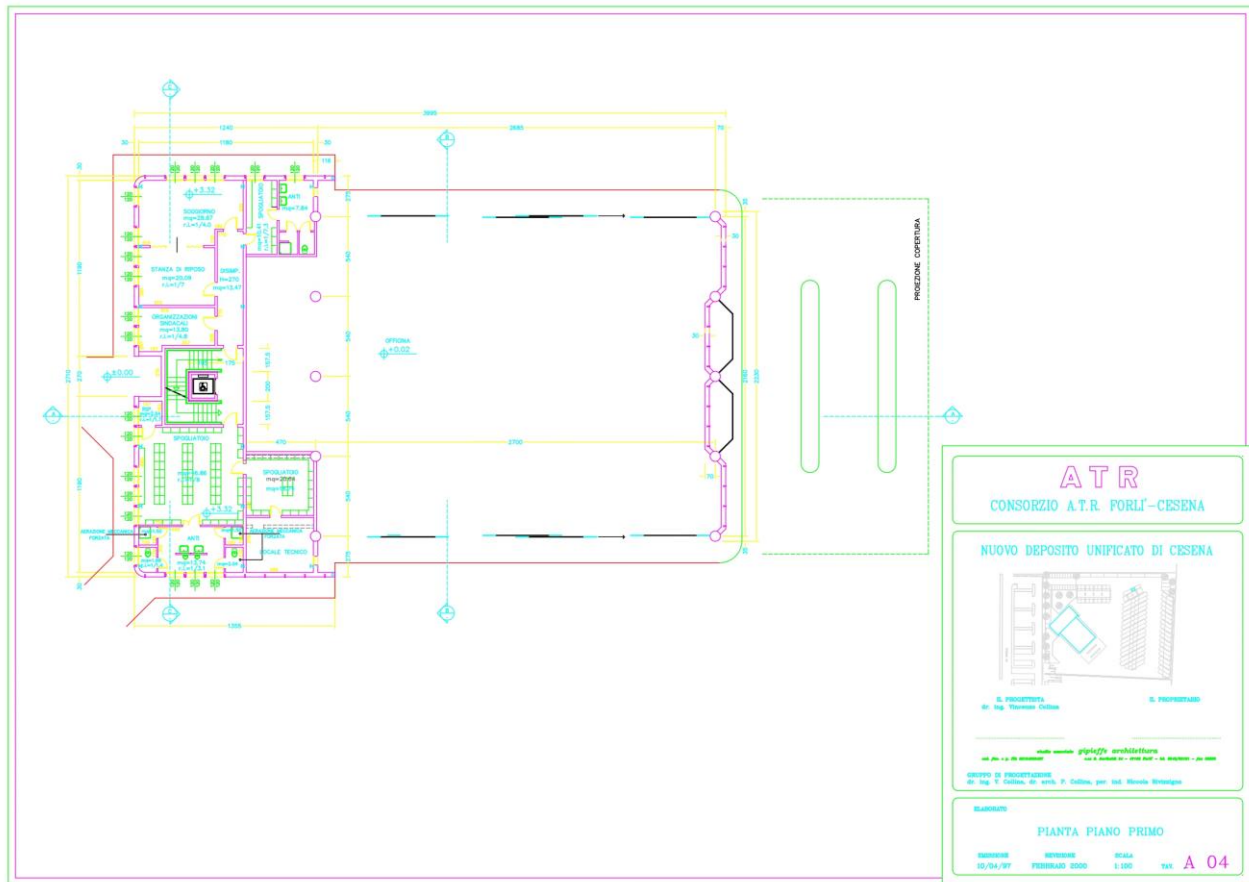

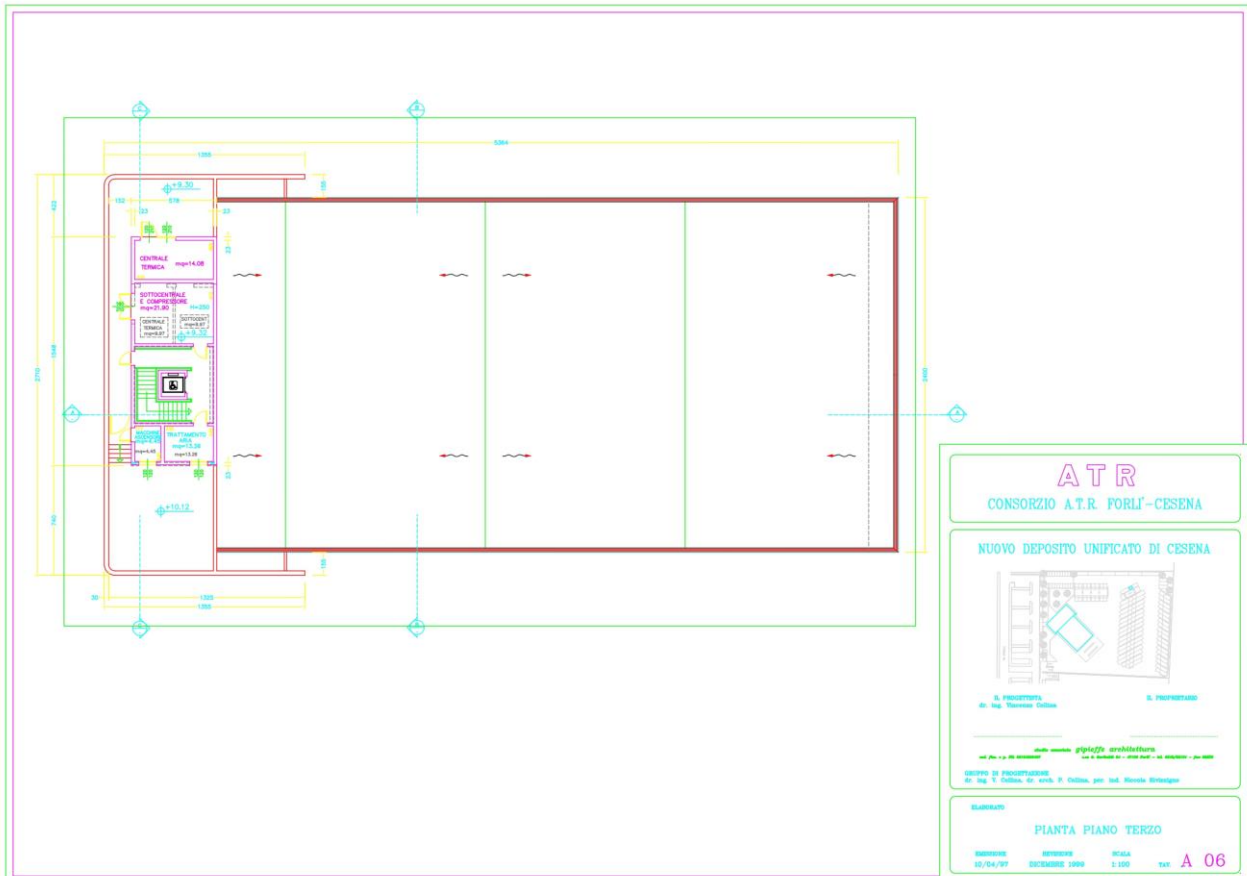
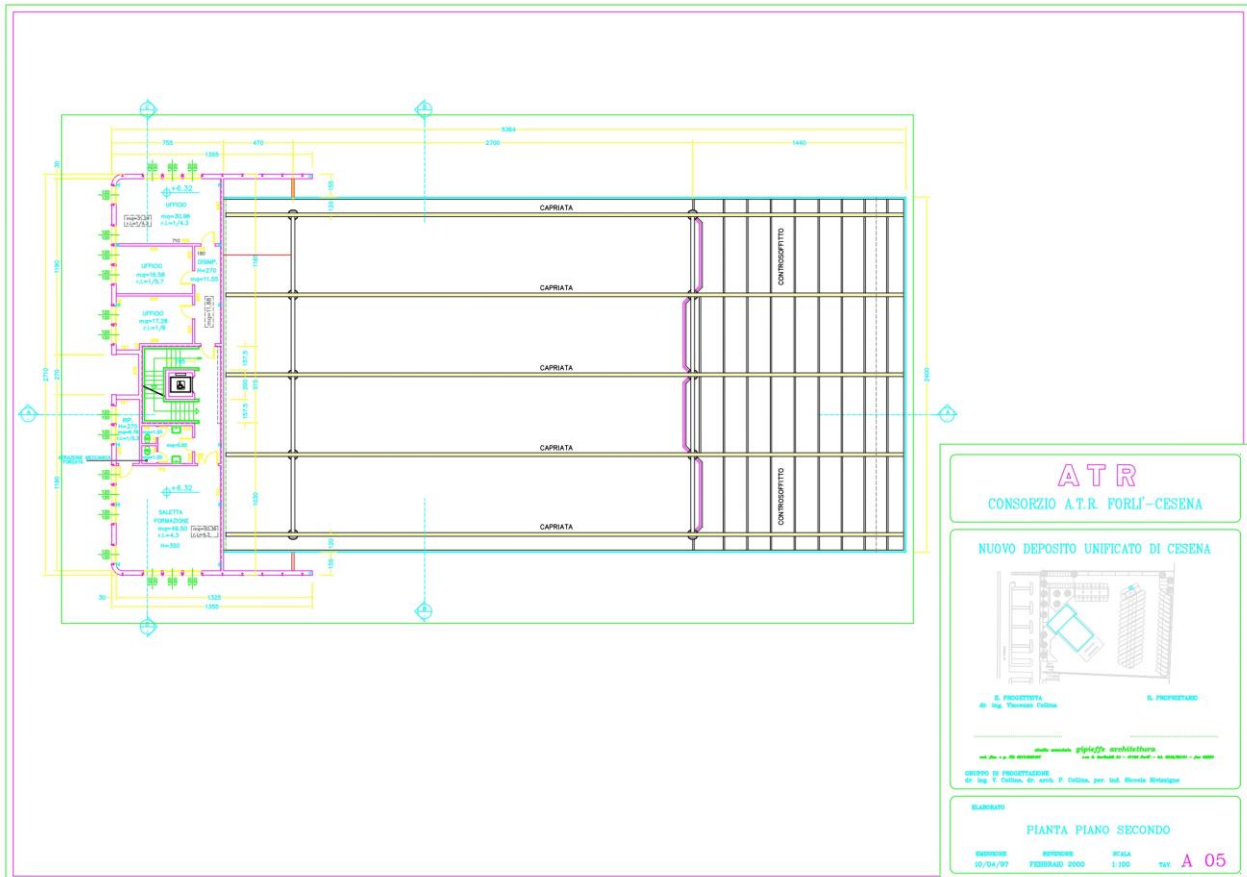



Figura 12 Deposito Cesena - Via Spinelli n. 140 - Piante catastali uffici e officina

4. Deposito S. Piero in Bagno- Via L. da Vinci n. 66

Il deposito occupa una superficie di 1.175 mq, di cui 450 mq destinati al rimessaggio dei bus e 700 mq di officina. L'impianto è dotato di un impianto di erogazione del carburante.

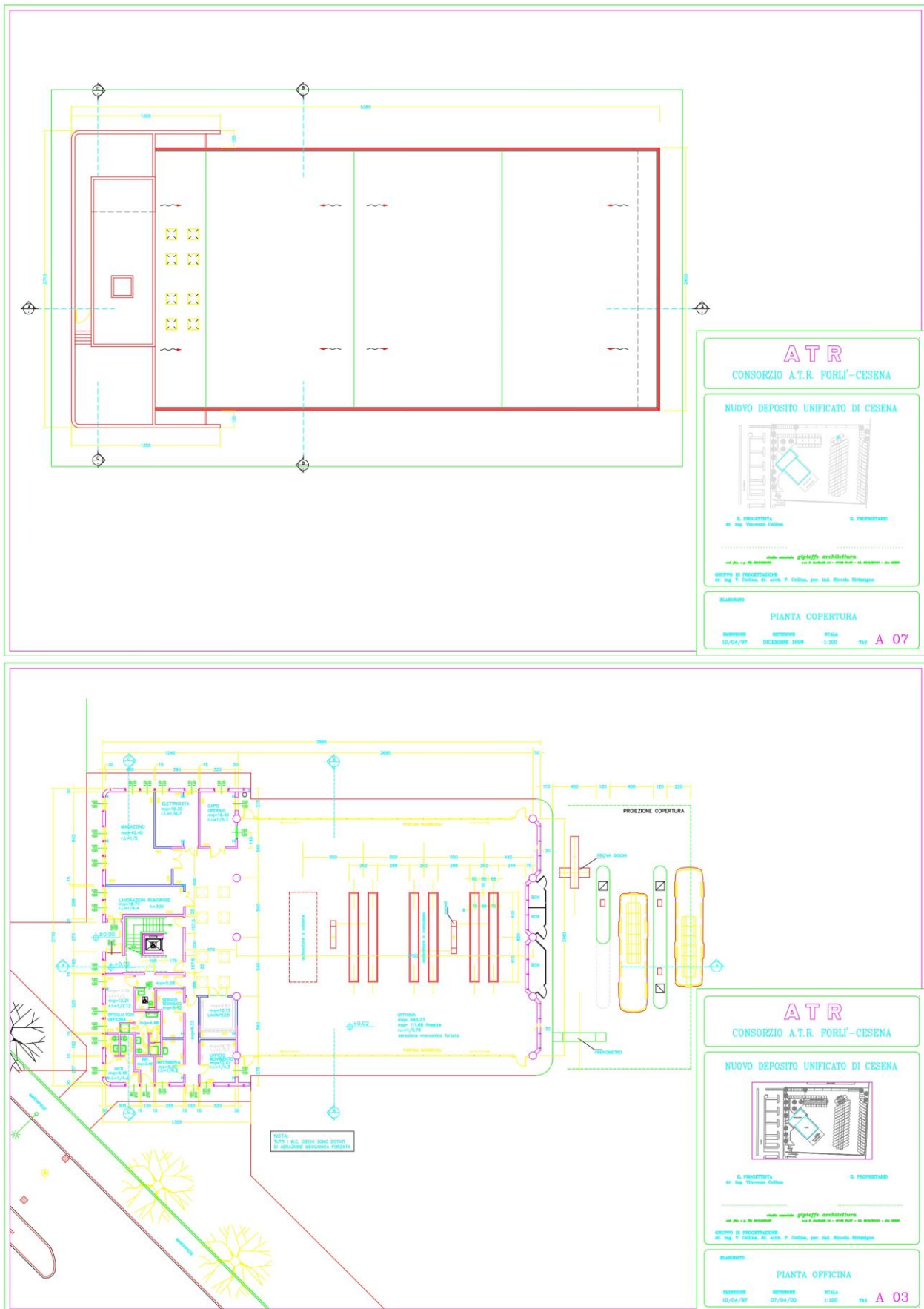

Figura 13 Mappa catastale - Bagno di Romagna



Figura 14 - Impianti elettrici - deposito Bagno di Romagna

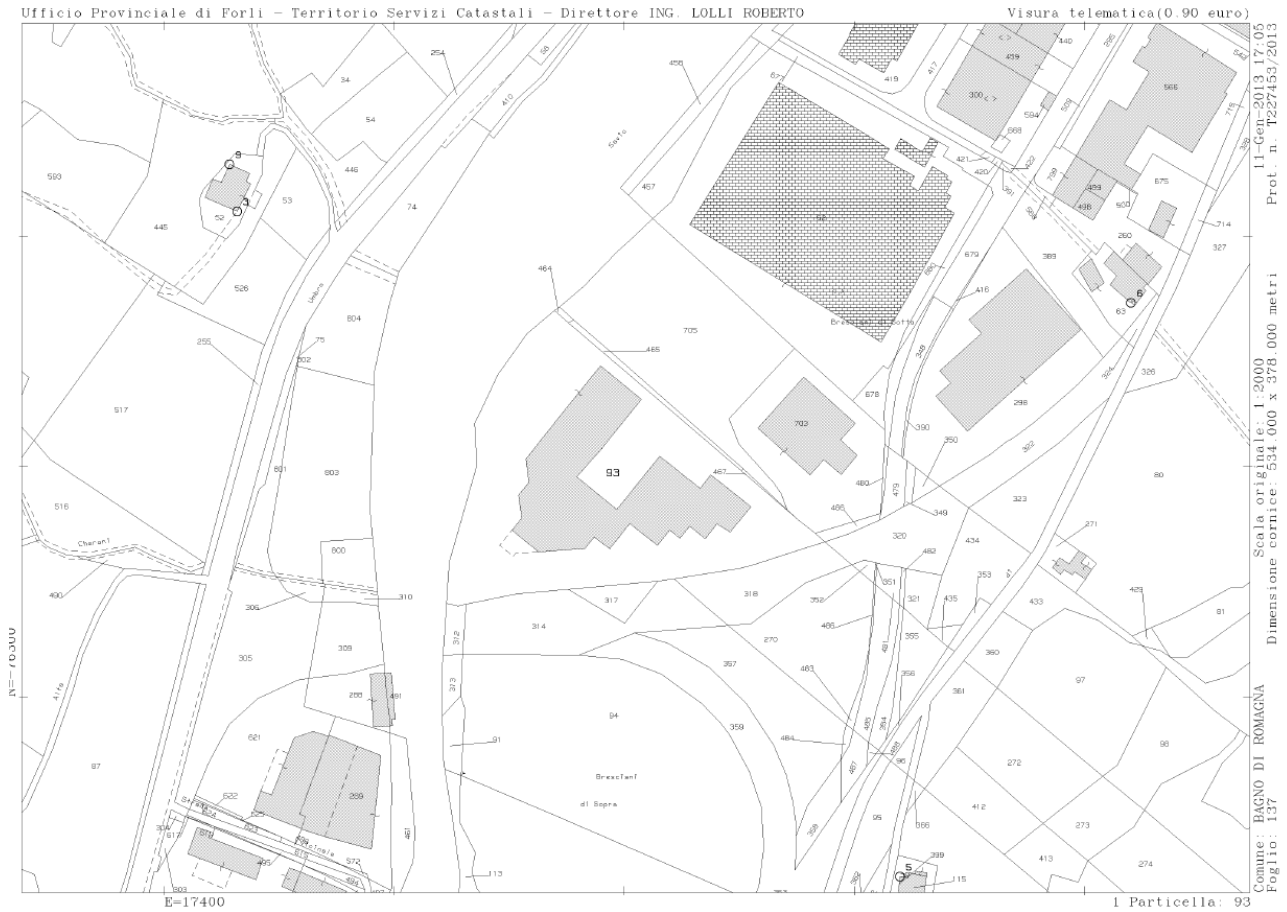

Figura 15 Planimetria piano terra - Deposito Bagno di Romagna

ELABORATO PLANIMETRICO -

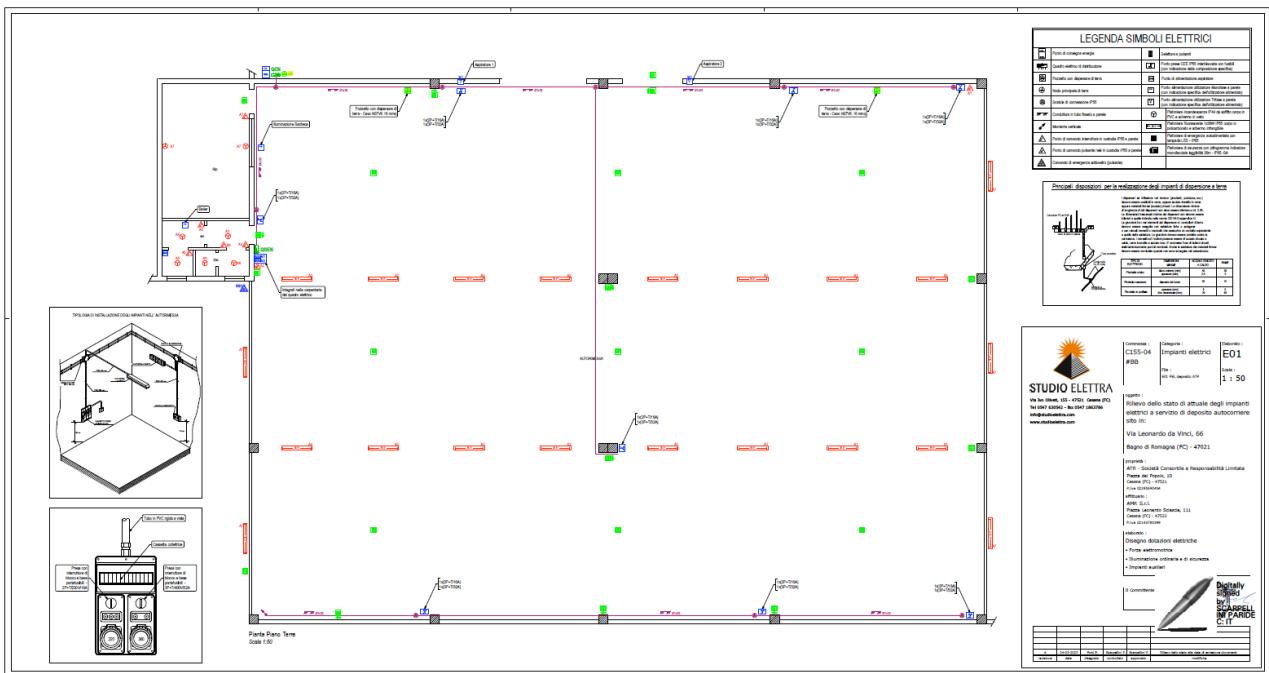
DIMOSTRAZIONE DELLA SUDDIVISIONE IN SUBALTEMI

SCALA 1:500

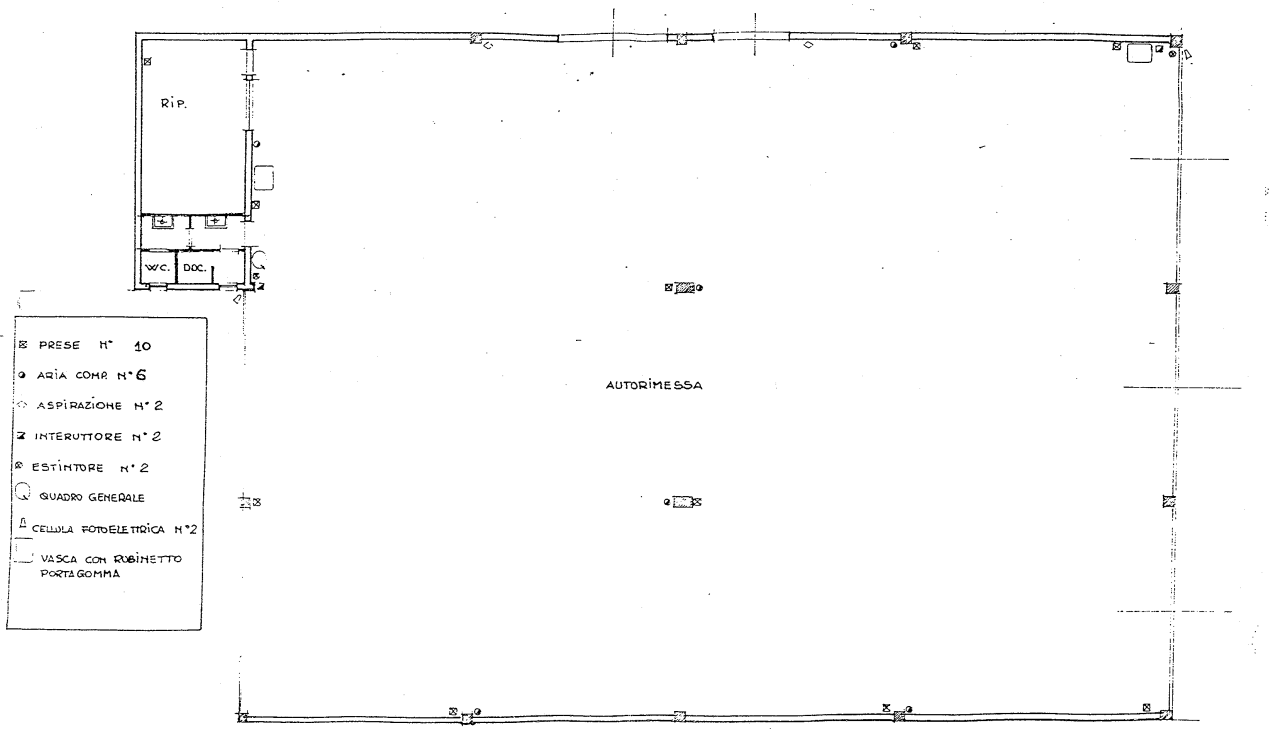

Figura 16 Planimetria generale - Deposito Bagno di Romagna

5. Piazzale attrezzato Cesenatico - Via Litorale Marina

Il piazzale attrezzato è situato nel quadrante sud di Cesenatico e occupa una superficie di 3.900 mq interamente destinati al rimessaggio dei veicoli.

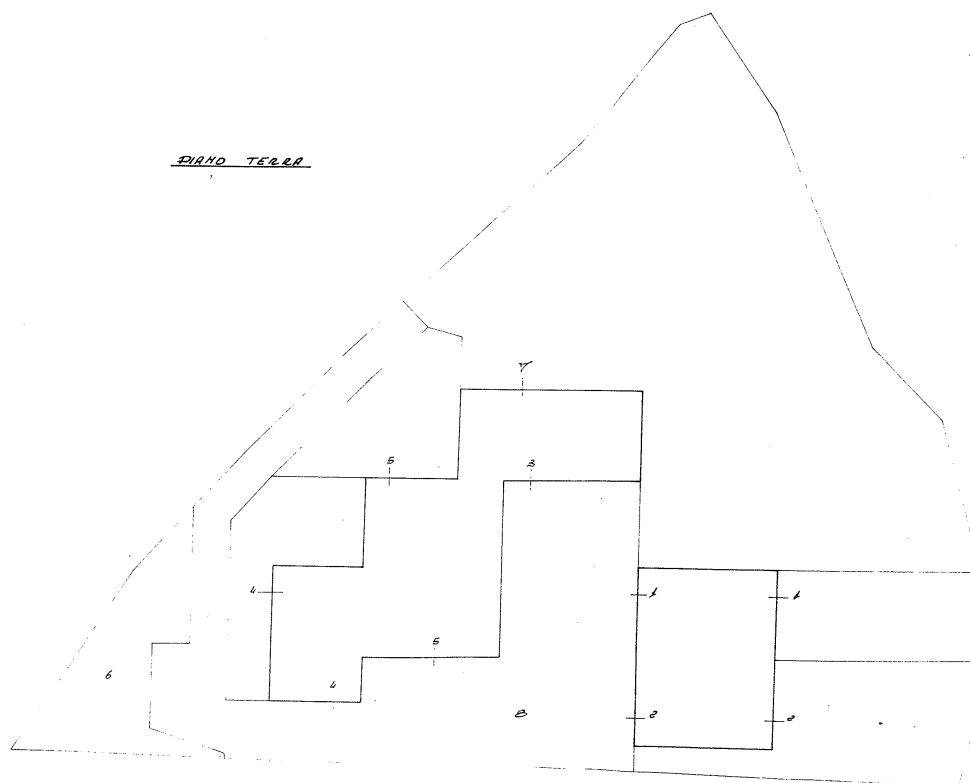

Figura 17 Deposito Litorale Marina - localizzazione aerea



Figura 18 Deposito Litorale Marina - Planimetria generale

6. Deposito Ravenna - Via delle Industrie n. 120

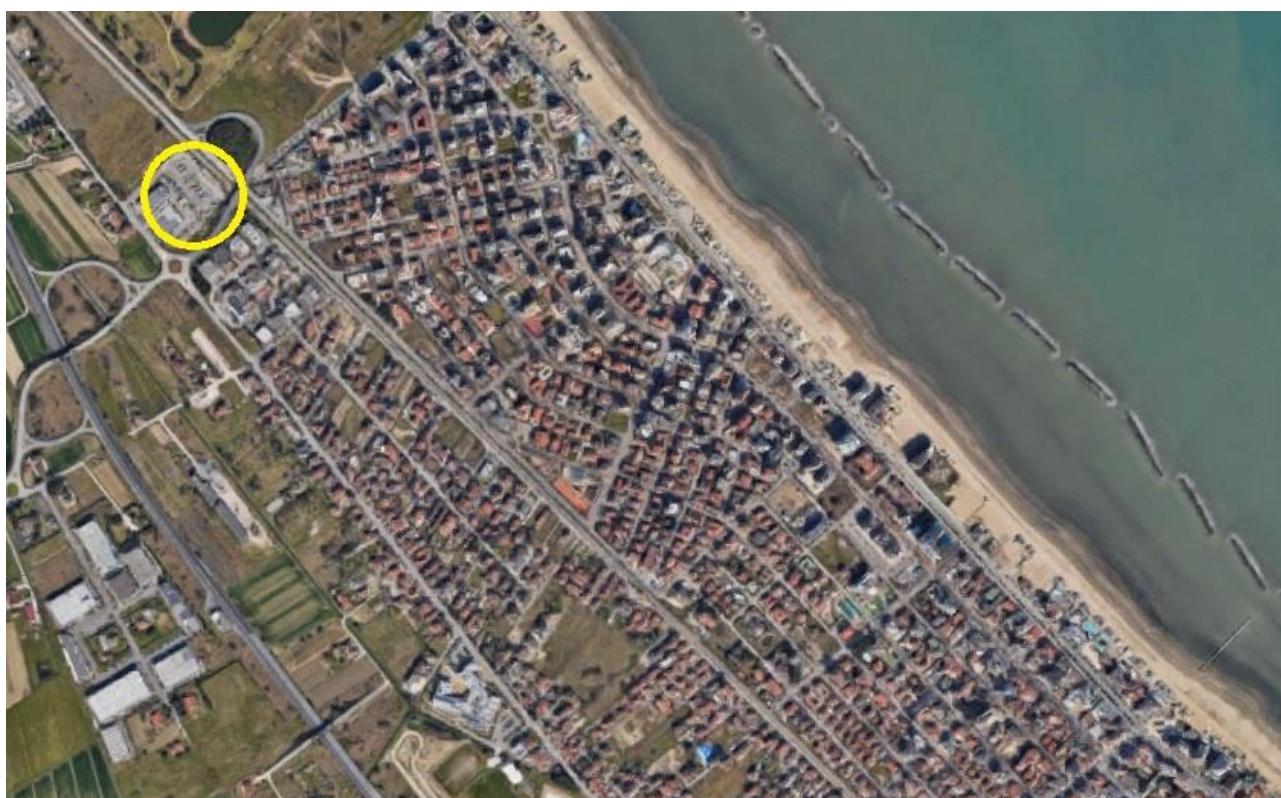
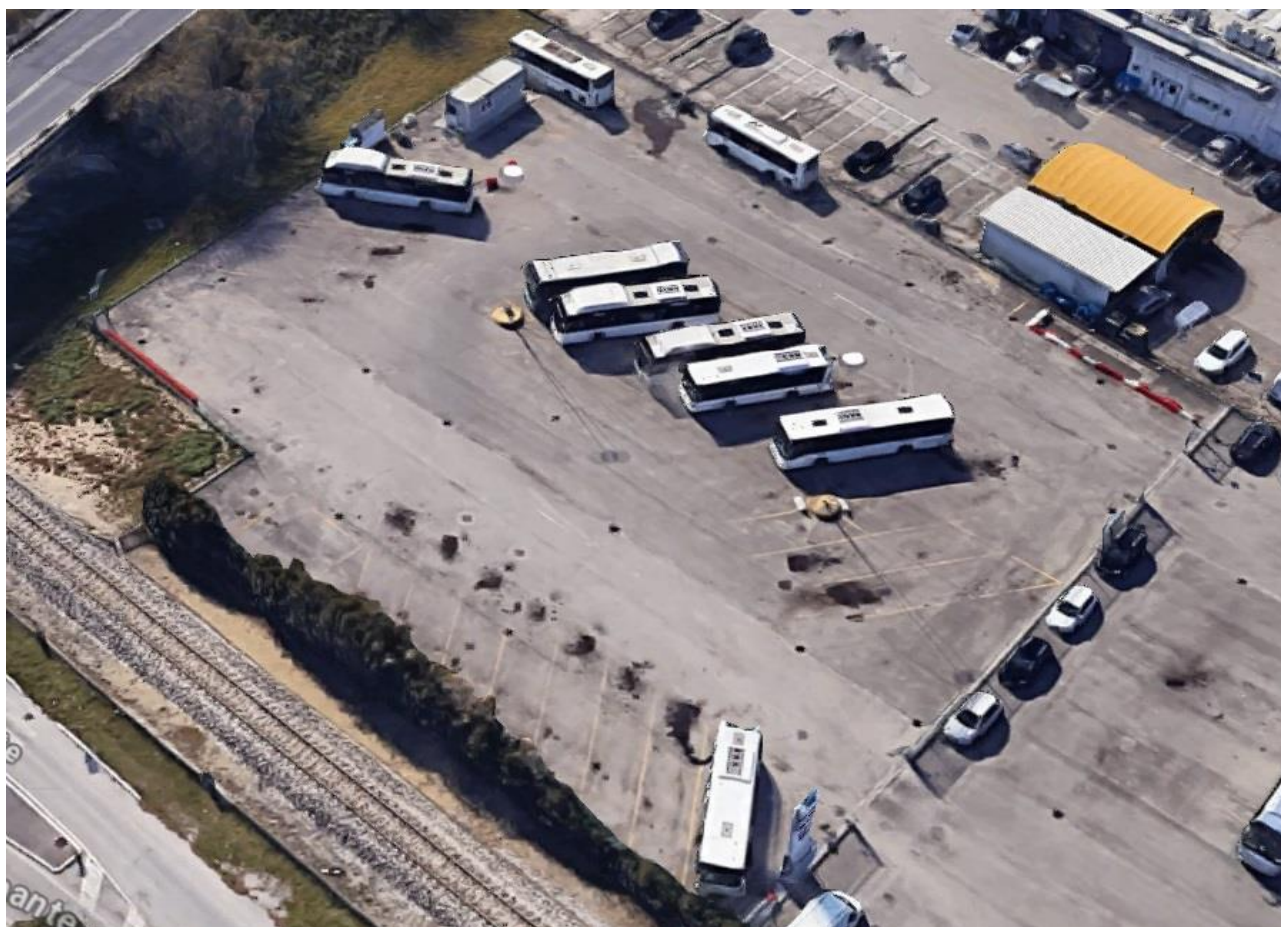
L'impianto è ubicato nel quadrante nord-est di Ravenna ed occupa una superficie di 7.890 mq, di cui 5.104 mq per rimessaggio bus e 2.786 mq di officina. Il deposito è inoltre dotato di un impianto di erogazione del carburante e un autolavaggio.



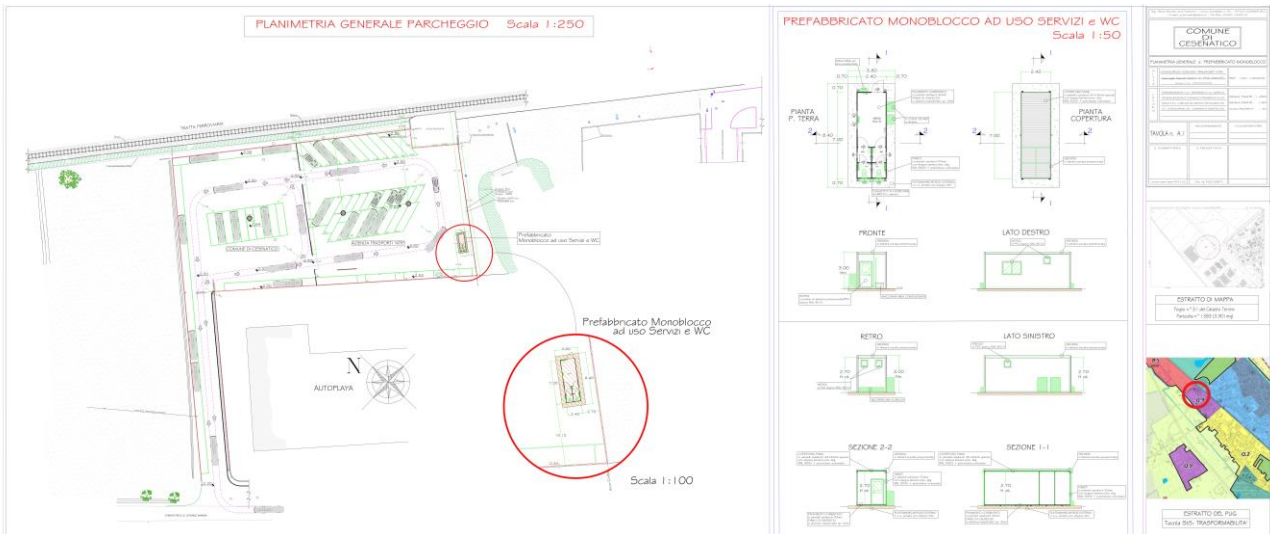

Figura 19 Deposito via delle Industrie n.120 - localizzazione aerea

7. Deposito Rimini - Via C.A. dalla Chiesa n. 40

L'impianto è ubicato nel quadrante sud-ovest di Rimini ed occupa una superficie di ca 30.500 mq, di cui 27.000 destinati al rimessaggio dei veicoli e 3.500 di officina. Il deposito è inoltre provvisto di uffici, un impianto di rifornimento carburante e autolavaggio.





Figura 20 - Deposito Rimini, Via C.A. dalla Chiesa n. 40 - localizzazione aerea



ALLEGATO 2

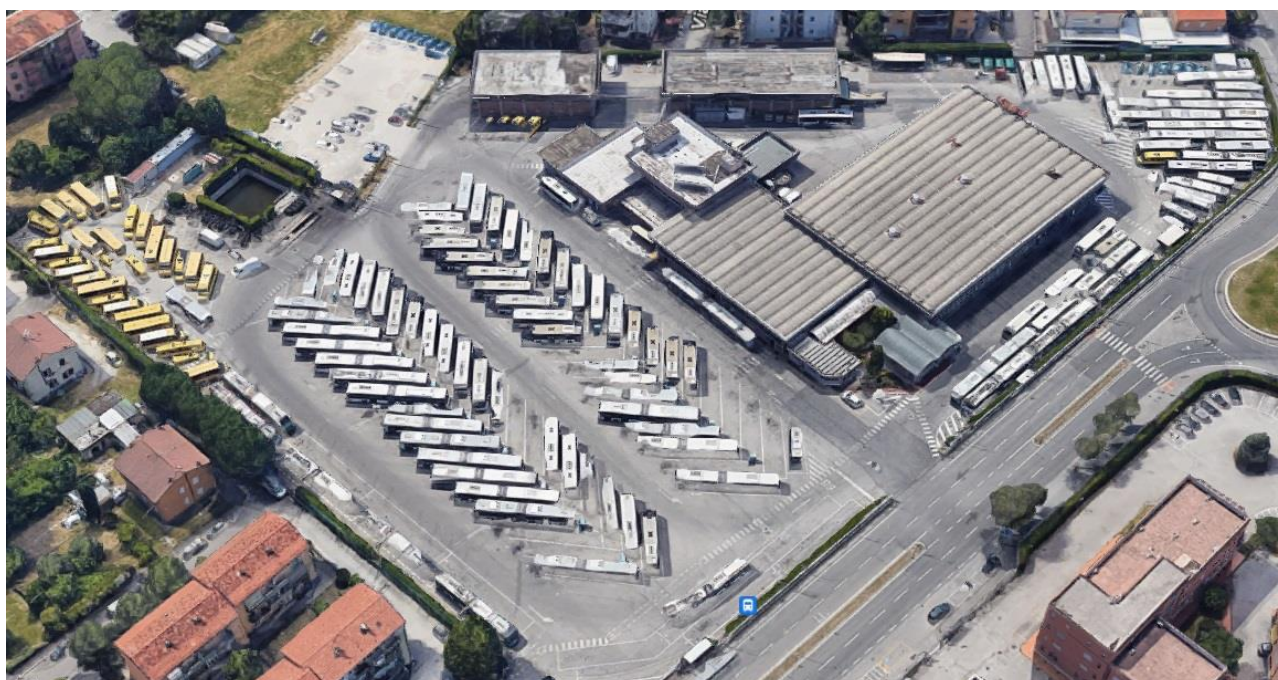
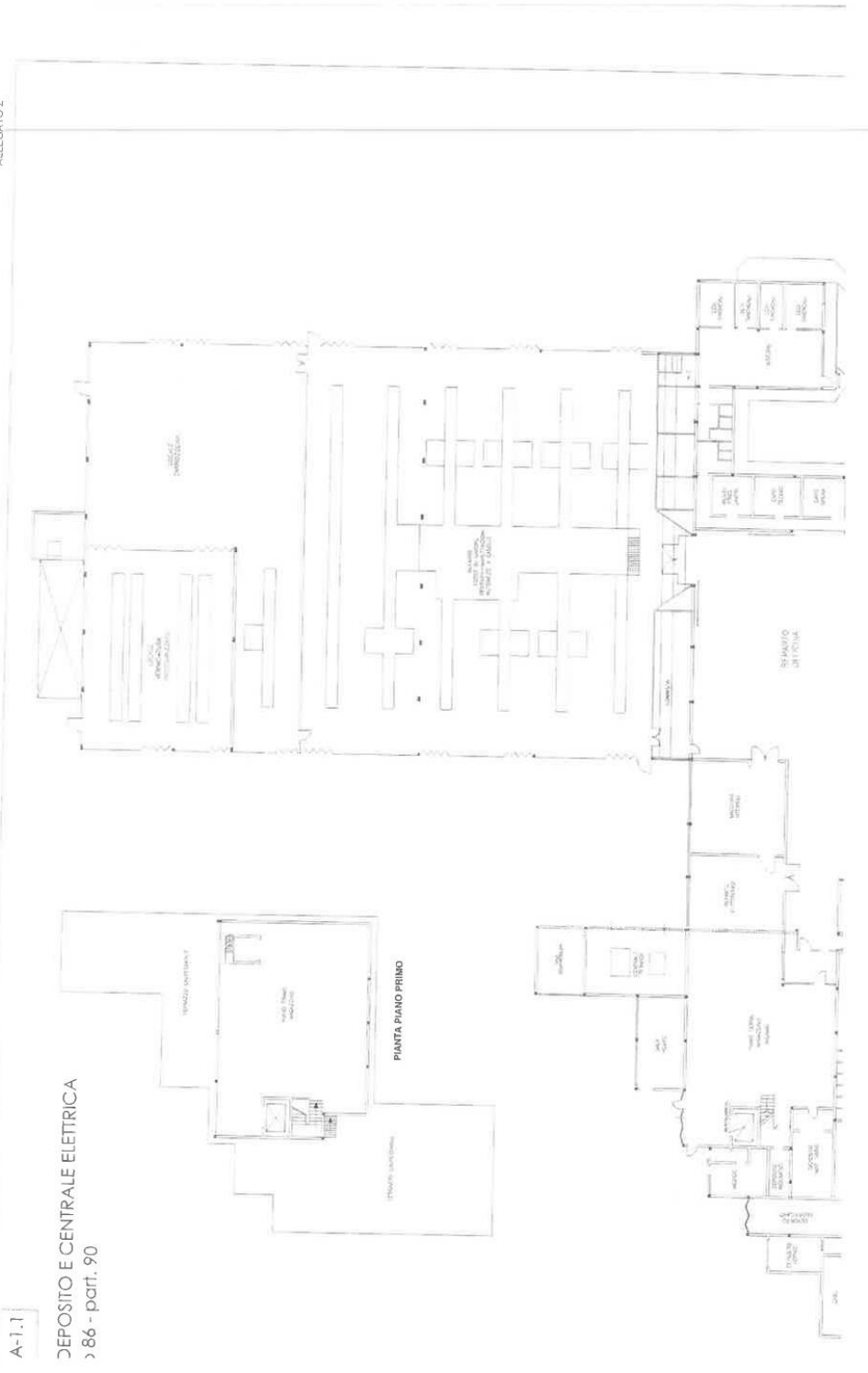

A-1.1

DEPOSITO E CENTRALE ELETTRICA
86 - part. 90

ALLEGATO 2

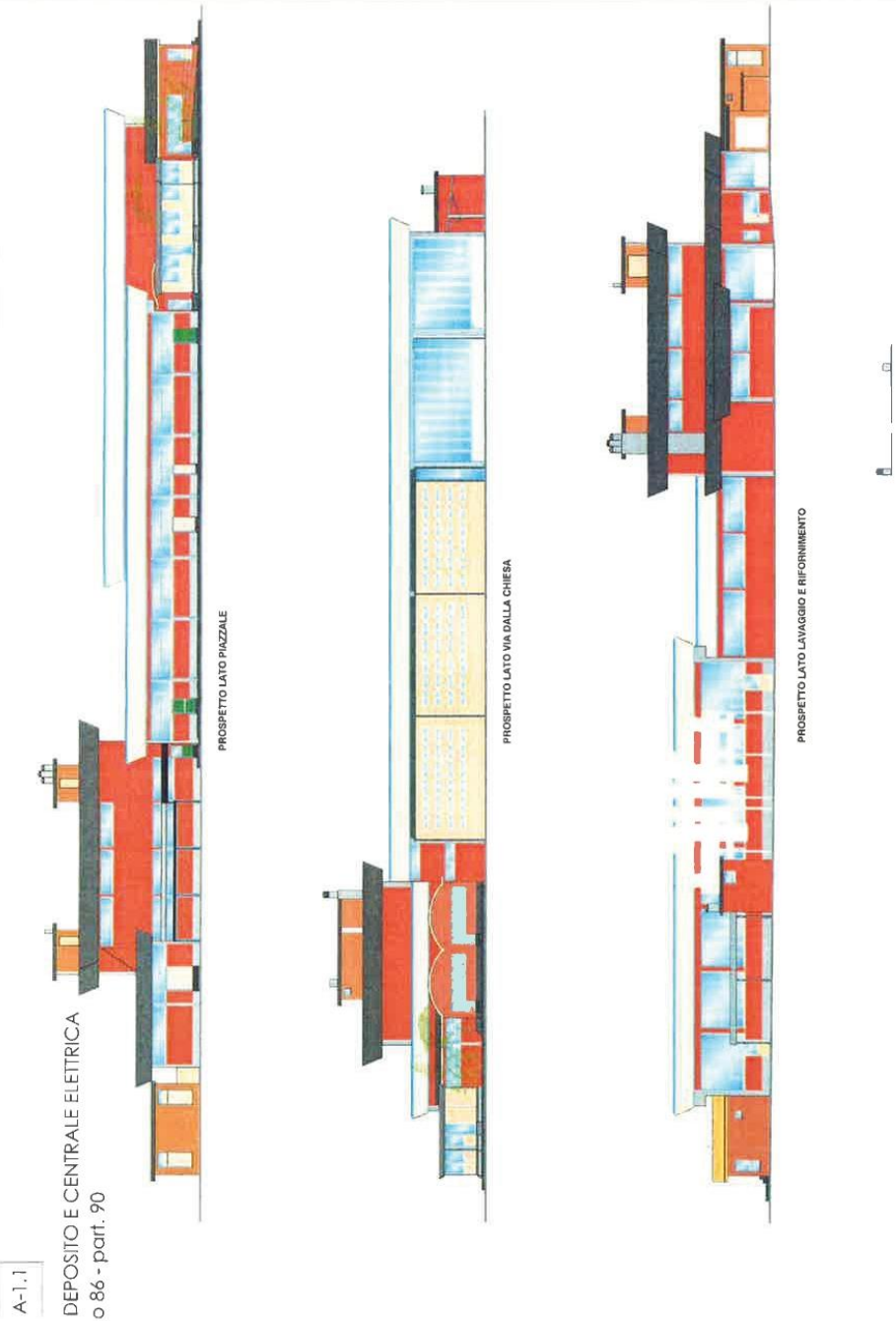

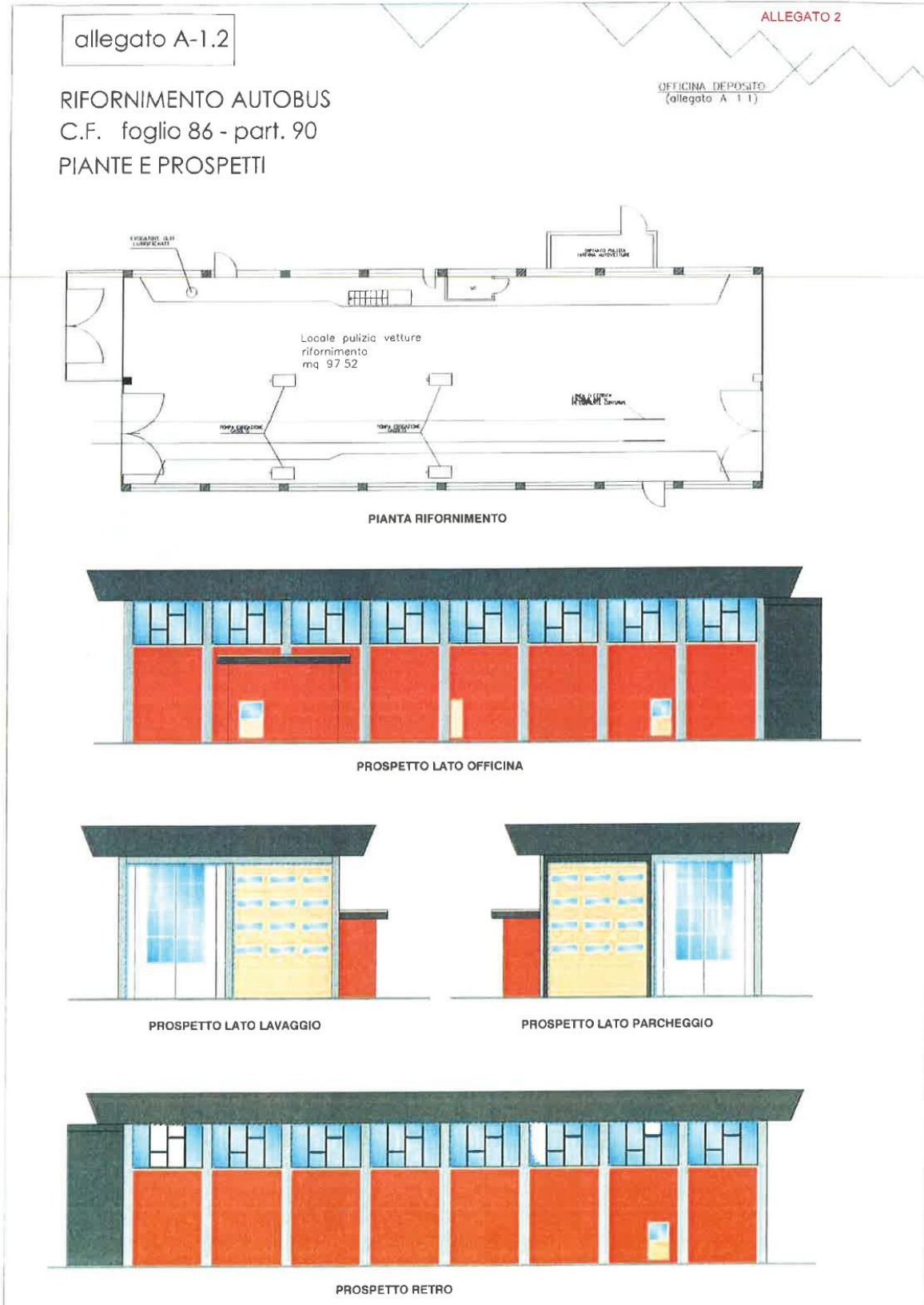



Figura 21 Deposito Rimini - Via C.A. dalla Chiesa n. 40 - Prospetti e sezioni fabbricati

8. Deposito Novafeltria - Via Battelli n. 27

L'impianto è situato a Novafeltria ed ha una superficie di 1.200 mq, di cui 647 mq destinati al rimessaggio dei veicoli e 556 mq di officina.

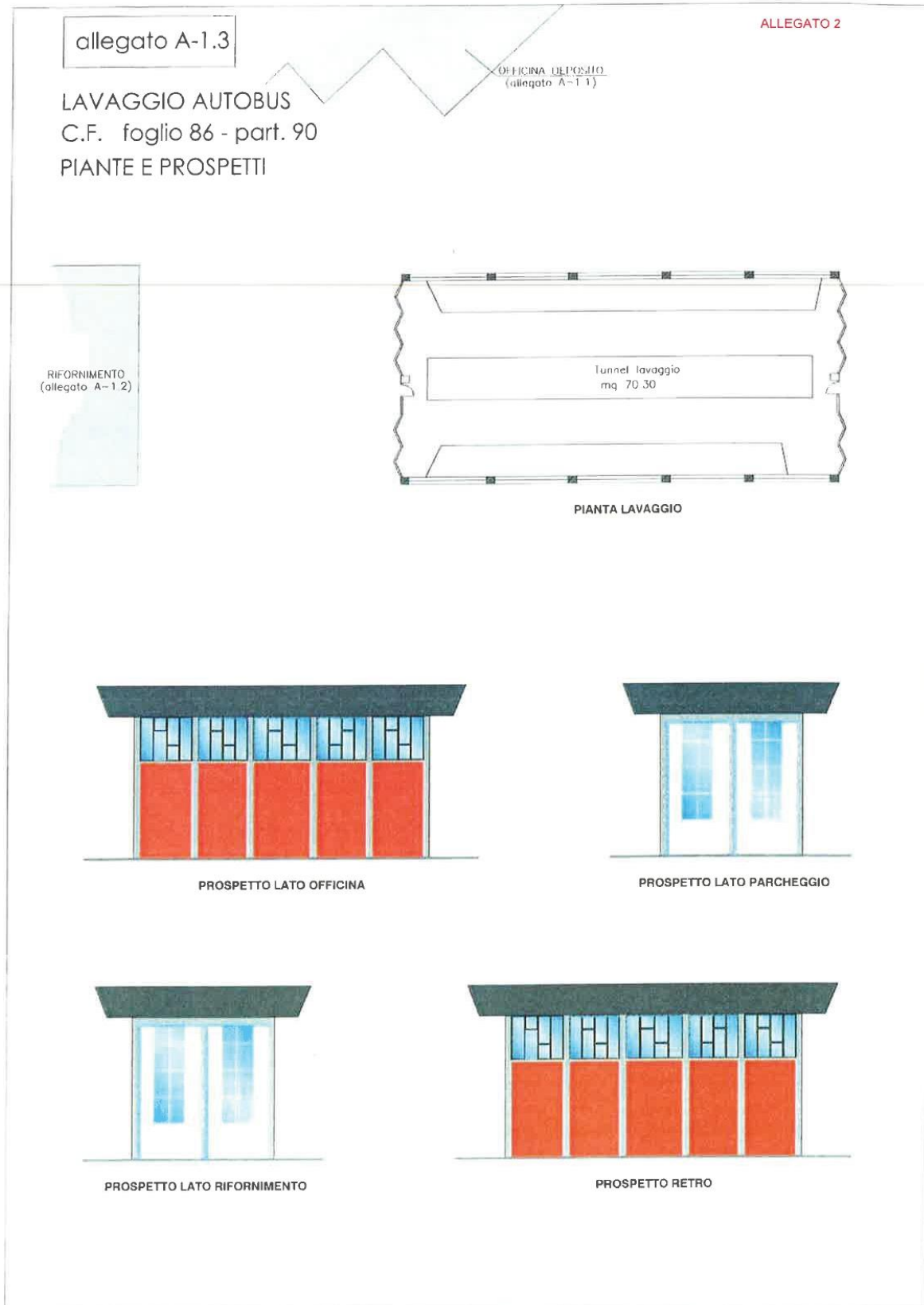

Figura 22 Deposito Novafeltria - localizzazione aerea



Figura 23 Deposito Novafeltria - mappa e pianta catastale

PROSPETTO EST (lato strada)
Scala 1:100

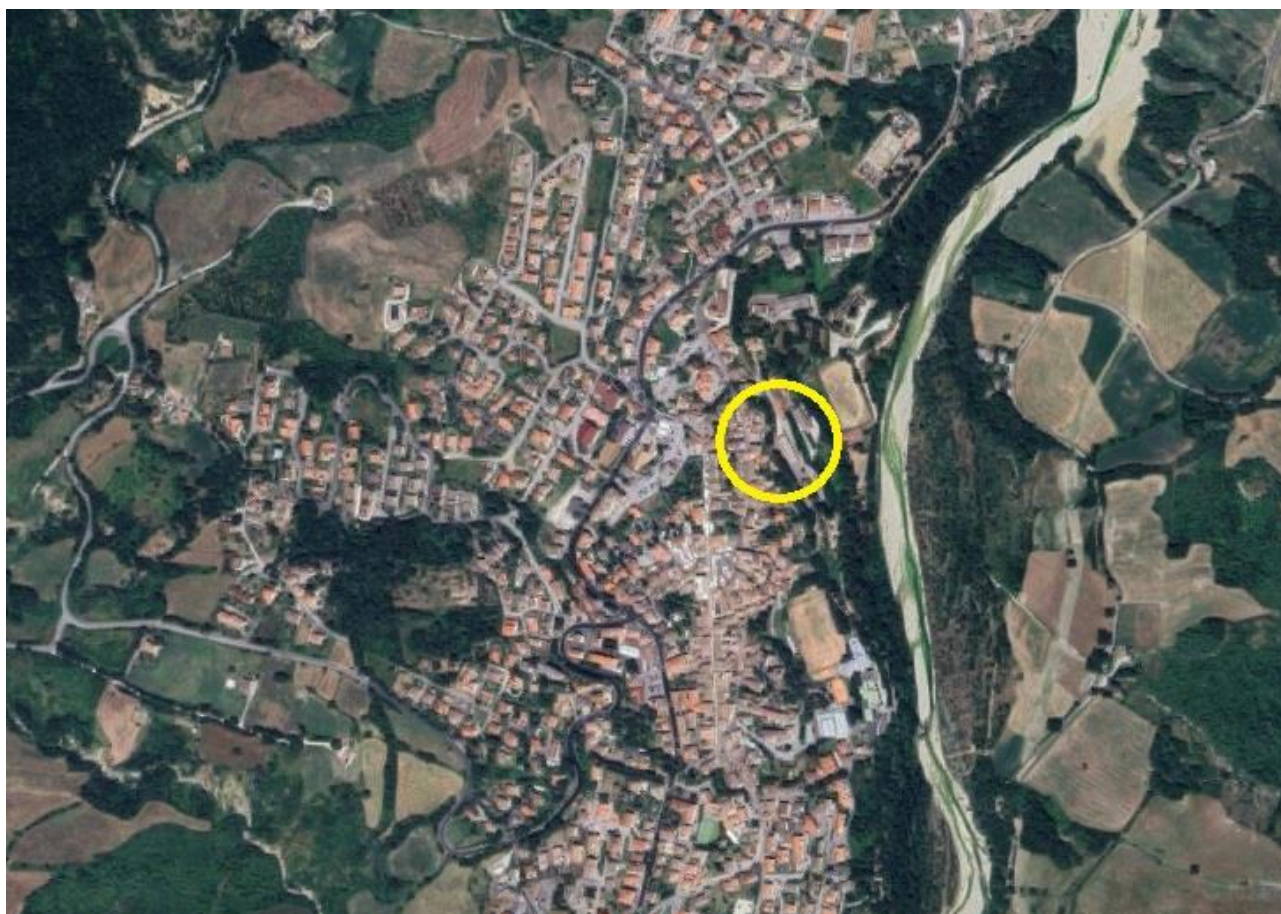

PROSPETTO SUD (fronte)
Scala 1:100

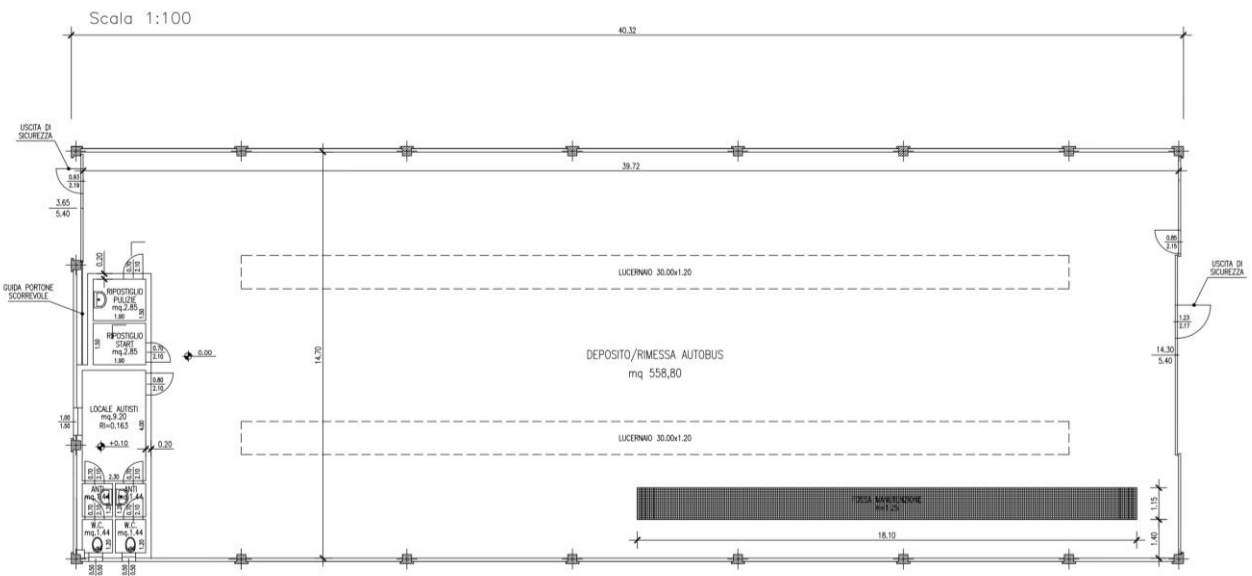
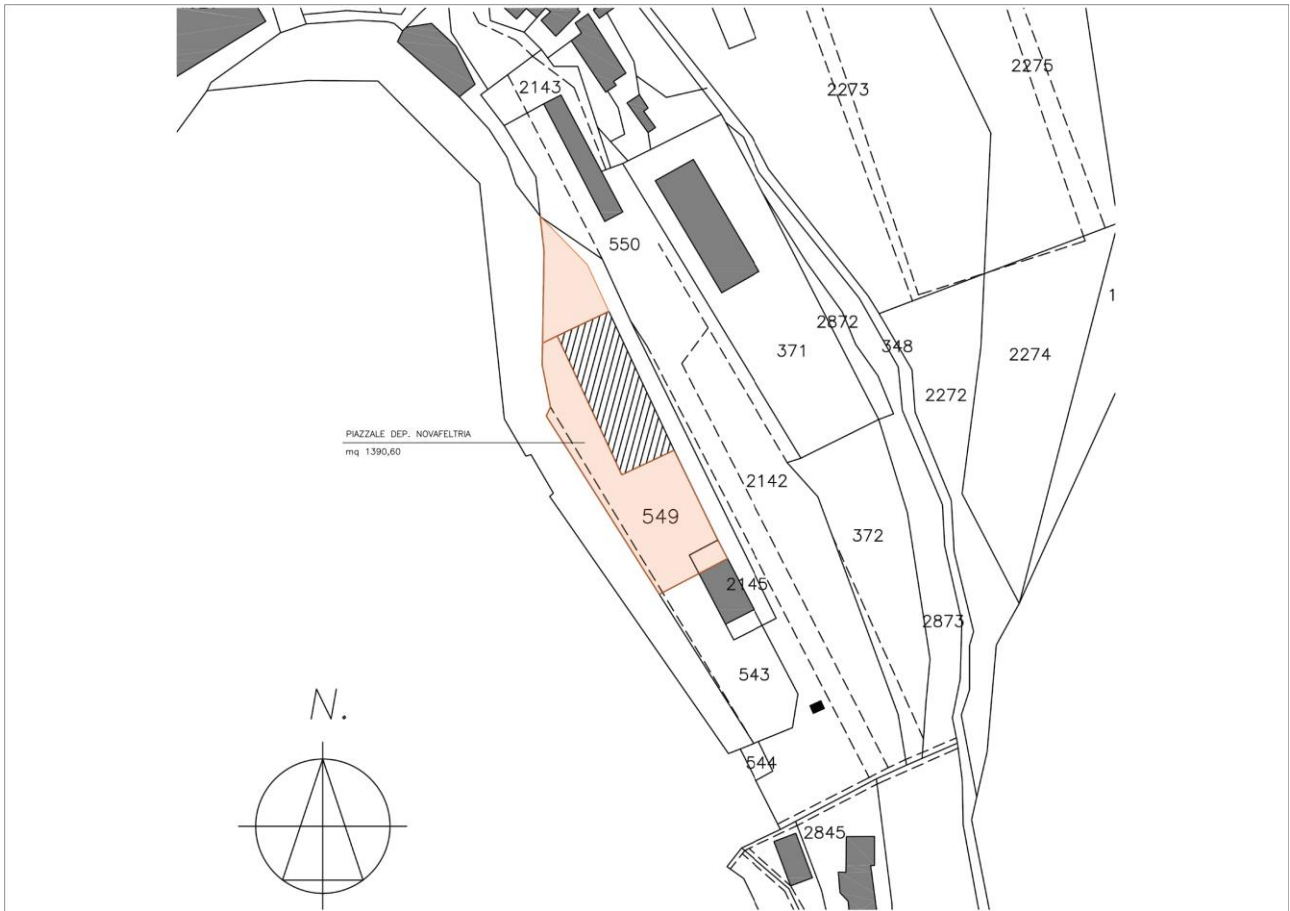
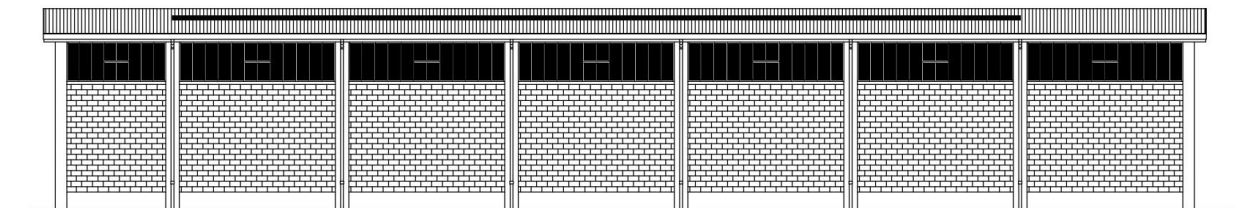
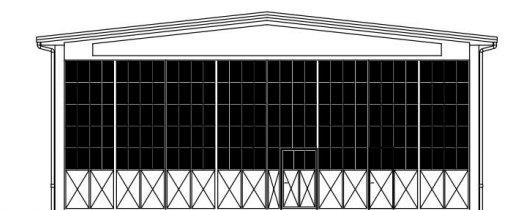

PROSPETTO NORD (retro)
Scala 1:100

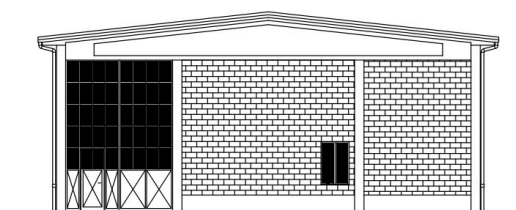

PROSPETTO OVEST
Scala 1:100

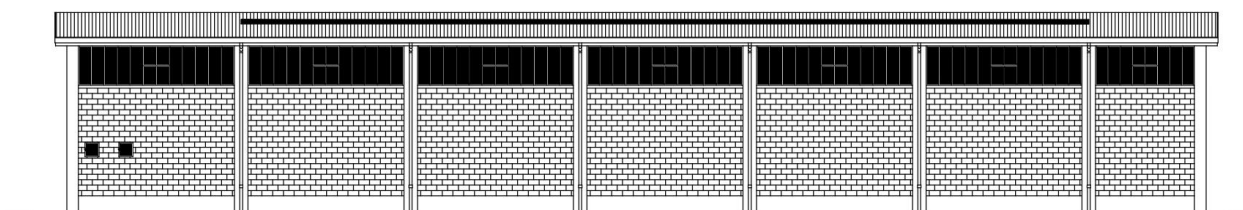

SEZIONE A-A' STATO MODIFICATO
Scala 1:100

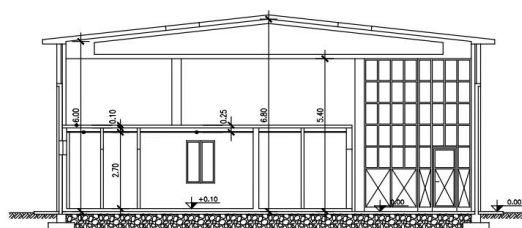

Figura 24 Deposito Novafeltria - prospetti e sezioni